



CORSI INTERNAZIONALI DI ALTO PERFEZIONAMENTO (2° EDIZIONE)

2nd INTERNATIONAL MASTERCLASSES

NARNI (TR) 14/26 AGOSTO 2012 | AUGUST 14/26 2012

TERMINE ISCRIZIONI 31 LUGLIO 2012 / APPLICATION DEADLINE JULY 31st 2012

I NOSTRI CORSI

Per maggiori informazioni visitare il sito: www.mozartitaliaterni.org



Lella Cuberli
(Canto / Voice)
16/21 Agosto

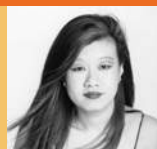

Anais Lee
(Canto / Voice / Opera Studio)
18/26 Agosto



Pablo Assante
(Canto / Voice / Opera Studio)
18/26 Agosto



Maria Elisa Tozzi
(Pianoforte / Piano)
16/21 Agosto



Salvatore Vella
(Flauto / Flute)
19/26 Agosto



Fabien Thouand
(Oboe)
23/26 Agosto



Calogero Palermo
(Clarinetto / Clarinet)
18/22 Agosto



Giorgio Mandolesi
(Fagotto / Bassoon)
14/18 Agosto

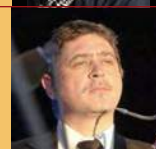

Eliseo Smordoni
(Fagotto / Bassoon)
21/26 Agosto



Konstantin Becker
(Corno / Horn)
16/21 Agosto



Ettore Bongiovanni
(Corno / Horn)
19/26 Agosto



Stephen Burns
(Tromba / Trumpet)
19/26 Agosto



Vincenzo Paratore
(Trombone)
19/26 Agosto



Harald Herzl
(Violino / Violin)
16/21 Agosto



Marco Serino
(Violino / Violin)
18/26 Agosto

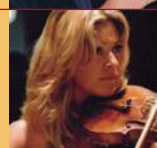

Marlène Prodigo
(Violino / Violin)
23/26 Agosto



Peter Langgartner
(Viola)
19/26 Agosto



Gianluca Saggini
(Viola)
19/26 Agosto



Florian Kitt
(Violoncello)
16/21 Agosto



Gianluca Giganti
(Violoncello)
19/26 Agosto



Luca Signorini
(Violoncello)
21/26 Agosto

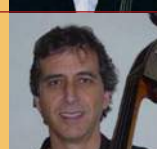

Massimo Giorgi
(Contrabbasso / Contrabass)
21/26 Agosto

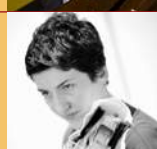

Madeleine Stokic Vasiljevic
(Violino / Violin)
21/26 Agosto

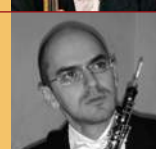

Corso fuori calendario di
Domenico Orlando (Oboe)
18-24 Settembre

SCHEDA DI ISCRIZIONE

Spedire entro il 31 luglio 2012 alla Associazione Mozart Italia sede di Terni, Casella Postale 111 Terni Centro, 05100 (Tr) Italy. Per Email: mozart.terni@gmail.com
Applications to be sent before July 31 2012 to Associazione Mozart Italia sede di Terni, Casella Postale 111 Terni Centro, 05100 (Tr) Italy. Through Email: mozart.terni@gmail.com

Cognome e nome
Name and surname.....

Docente
Teacher.....

Data e luogo di nascita
Place and date birth.....

Effettivo/Effective Uditore/Auditor

Codice fiscale
Fiscal code.....

Il sottoscritto dichiara di accettare integralmente le norme del presente regolamento dei corsi di alto perfezionamento a Narni 2012 (14/27 AGOSTO). Firma di un genitore se il candidato è minore.
The undersigned declares that he/she has read and accepts without reserve the regulations of the Music Masterclasses in Narni 2012 (14/27 AUGUST). In the case of a minor, signature of a parent or guardian)

Nazionalità e domicilio
Nationality and address.....

Telefono
Phone.....

Data/Date..... Firma/Signature.....

Cellulare
Mobile.....

E-mail.....

BORSA DI STUDIO – Il sottoscritto chiede di poter partecipare all’assegnazione di una Borsa di Studio di Euro 500,00 (vedi art. 14 del Regolamento) / Scholarship – the undersigned wishes to take part in the competition for the Scholarship (see art.14 of the regulations)

Corso
Course.....

Data/Date..... Firma/Signature.....

REGOLAMENTO

1 - E' istituita, da parte dell'Associazione Mozart Italia sede di Terni in collaborazione con il Comune di Narni, la seconda edizione dei Corsi di Alto Perfezionamento per Canto lirico, Opera Studio, Pianoforte, Flauto, Oboe, Clarinetto, Fagotto, Corno, Tromba, Trombone, Violino, Viola, Violoncello, Contrabbasso. I corsi si effettueranno in spazi adeguati nel centro storico della città di Narni (TR) dal 14 al 27 agosto 2012, secondo il calendario che sarà fissato dai singoli docenti.

2 - Possono partecipare ai corsi musicisti senza limiti di età e di nazionalità, che saranno distinti fra effettivi ed uditori. Per gli effettivi può essere richiesto, a discrezione dei docenti, un esame di ammissione.

3 - I corsi si attiveranno solo con un minimo di 8 partecipanti effettivi fino ad un massimo deciso da ciascuno docente, salvo casi eccezionali decisi dalla Direzione. E' assicurato per tutti i corsisti un numero di 5 lezioni individuali, ad eccezione delle classi di oboe (M° Thouand) e di violino (M° Prodigio) per le quali è previsto un numero di 3 lezioni individuali.

4 - Per TUTTI I CORSISTI (effettivi e uditori) la domanda d'iscrizione dovrà attenersi al modello annesso al presente regolamento o scaricato dal sito dell'Associazione Mozart Italia sede di Terni. Potrà essere inviata via E-mail all'indirizzo dell'Associazione, mozart.terni@gmail.com ma dovrà poi essere spedita per raccomandata A/R (con tutta la documentazione richiesta) entro il 31 luglio 2012 alla segreteria dell'Associazione Mozart Italia sede di Terni, Casella Postale 111 Terni Centro, 05100 Terni, Italia. Farà fede il timbro postale. La direzione si riserva di accettare in linea eccezionale anche le domande pervenute successivamente.

5 - Alla domanda di iscrizione si dovranno allegare:

-COPIA DEL BONIFICO BANCARIO DI EURO 120,00 (PER QUELLI EFFETTUATI FUORI D'ITALIA DI EURO 130,00) intestato a:

Associazione Mozart Italia sede di Terni - Banco Popolare - Agenzia di Terni - IBAN IT70B05034144000000000717 - Cod. SWIFT: BAPPIT21R38

Tale somma comprende l'iscrizione ai corsi e la quota associativa obbligatoria per l'Associazione Mozart Italia sede di Terni

- 2 foto formato tessera

- Copia di un Documento di Identità e del Codice Fiscale

- Curriculum (solo per gli allievi effettivi)

- Elenco delle musiche proposte per il corso (solo per gli allievi effettivi) con relative parti pianistiche

- Autorizzazione di un genitore, nel caso in cui lo studente sia minorenne, con fotocopia di un documento di identità e del codice fiscale

6 - LE QUOTE DI CONTRIBUTO PER LA PARTECIPAZIONE AI CORSI DA PARTE DEI SOLI ALLIEVI EFFETTIVI VANNO VERSATE DIRETTAMENTE ALLA SEGRETERIA DELL'ASSOCIAZIONE, PRESSO IL TEATRO G. MANINI DI NARNI, PRIMA DELL'INIZIO DELLE LEZIONI. ATTENERSI ALLE SEGUENTI QUOTE:

A) CANTO (M° Cuberli), VIOLINO (M°Herzl), TROMBA (M° Burns) - Euro 300,00

B) OBOE (M° THOUAND), VIOLINO (M° PRODIGO), CONTRABBASSO (M°Giorgi), OPERA STUDIO (M° LEE / M° ASSANTE), PIANOFORTE (M° TOZZI) - Euro 150,00

C) TUTTI GLI ALTRI STRUMENTI - Euro 250,00

7 - In caso di rinuncia da parte dei corsisti, la quota di iscrizione non verrà restituita. Il rimborso è previsto solo se l'organizzazione deciderà di annullare il corso per cause indipendenti dalla volontà dei partecipanti. Per quanto riguarda le quote di partecipazione, esse non saranno restituite in alcun caso dopo che i corsi sono iniziati.

8 - L'organizzazione non è responsabile di eventuali danni a persone e cose che si dovessero verificare durante il periodo di svolgimento dei corsi.

9 - I partecipanti dovranno portare con sé le musiche proposte in doppia copia con la relativa parte pianistica, un abito da concerto o comunque idoneo per questo scopo, e un leggio.

10 - Al termine dei corsi sarà rilasciato ad ogni studente un attestato ufficiale di frequenza.

11 - Sono previsti dei concerti pubblici per i migliori corsisti, che si terranno a Narni presso il Teatro Comunale G.Manini, l'Auditorium San Domenico, la chiesa di Santa Maria Impensole, e alcuni spazi in cortili interni e all'aperto nel centro della città. Potrà trattarsi di esibizioni solistiche o di Ensemble (con relative prove) ai quali i corsisti sono tenuti a partecipare, se i docenti lo riterranno opportuno.

12 - I corsisti dovranno partecipare alle esercitazioni orchestrali, gratuitamente aperte, tenute dal M° Silvano Corsi in vista del Concerto finale del 25 agosto. Ne sono esentati coloro che termineranno le lezioni il 21 agosto, salvo casi eccezionali da concordare con la Direzione.

13 - A disposizione dei corsisti ci saranno dei pianisti accompagnatori, dietro richiesta dei docenti.

14 - E' istituita, dalla Direzione, una BORSA DI STUDIO DI EURO 500,00

per la migliore interpretazione solistica aperta a tutti i corsisti che ne faranno richiesta scritta sulla stessa Domanda di Iscrizione. Ai candidati sarà data personale comunicazione sulle modalità dell'Audizione prevista. Il giudizio della commissione è insindacabile. La Borsa di studio, offerta dalla Provincia di Terni, potrà non essere assegnata se nessuna audizione risultasse idonea.

Per informazioni dettagliate su costi e convenzioni alberghiere a Narni, nel periodo dei Corsi, visitare il sito www.mozartitalieterni.org

Per informazioni e prenotazioni telefonare al numero +39 333 6199827 oppure +39.393 1612838 (anche Sms) o scrivere all'e-mail: mozart.terni@gmail.com

Si consiglia di prenotare con largo anticipo per garantirsi gli alloggi convenzionati al centro di Narni